cfu
centre for undervisningsmidler

Messemagasin 2023

Lærfest 2023

19.–20. april

Aarhus Congress Center & Musikhuset

Gratis tilmelding
på lærfest.dk

Faglige messedage om skole, læremidler og god undervisning

Udstilling med 140 stande
Videndeling & kollegamøder
Dagsaktuelle debatter
62 oplæg
God praksis
Lederkonference

Vi ses i Aarhus!

lærfest | Følg os på #lærfest | lærfest.dk

Indhold

Leder 03
Praktisk om messen 04
Udstillere / ACC 06
Udstillere / Musikhuset 08
CFU – Fagtalk & walk 10
Lederkonference 12
Oversigtskort 14
For lærerstuderende 15
Scenen 16
Oplæg 18
Om CFU 24
Udstillerannoncer 26
En ekstra messeoplevelse 44

Konkurrence

Skandinavisk Dyrepark
DJURSLAND

Meld dig til og vind

Meld dig til på lærfest.dk inden den 1. april, og vær med i konkurrencen om en klassetur til Skandinavisk Dyrepark – værdi op til 2250 kr.

- Gælder op til 35 personer
- Inkluderer ikke transport til/fra parken.
- Præmien udleveres på messen.

Fagmesse i Aarhus

Det er 15. gang, at CFU og forlagsbranchen afholder fagmesse om læremidler og god undervisning i Aarhus. Første gang var i 2006 under navnet Skolebogmessen. Siden blev det til Skolemessen, og i 2022 samlede messen i Aarhus og Danmarks Læringsfestival i København kræfterne i det nye fælles nationale brand Lærfest.

Tid og sted

/ Onsdag den 19. og torsdag den 20. april 2023 kl. 9-16
/ Musikhuset og Aarhus Congress Center
Margrethepladsen 1, 8000 Aarhus C

Målgruppe

Lærfest'23 er for lærere, skolepædagoger, skoleledelser, konsulenter, vejledere, studerende og andre, der ønsker at få indblik i nye læremidler og måder at berige og udvikle undervisningen i grundskolen på.

– Og det hele er gratis

Meld dig til på **lærfest.dk**

Kolofon

Messemagasin 2023, lærfest.dk

Redaktion
Lotte Svane Strange Petersen
VIA Center for Undervisningsmidler

Projektledelse
Sara Sejrskild Rejsenhus (ansv.)
E-mail: sara@via.dk

Sekretariat
Tina Agesen-Pagh
E-mail: tap@via.dk

Layout
Tine Outrup

Tryk
LaserTryk
Oplag: 19.000

cfu
en del af danske professionshøjskoler

Lærfest arrangeres af Centre for Undervisningsmidler i Danmark i samarbejde med Alinea, Gyldendal Uddannelse og de to brancheforeninger BFU og Danske Forlag.

Leder

Velkommen til Lærfest'23

Prik til din leder, saml dit team…

…og lad jer inspirere på årets fagmesse i Aarhus – to begivenhedsrige dage med fokus på læremidler, god undervisning og skoleudvikling.

CFU og forlagene arbejder kontinuerligt på at lave den bedst mulige Lærfest i et godt og forbedret format. Derfor er det blevet besluttet kun at afholde Lærfest ét sted én gang om året. I 2023 afholdes Lærfest i Aarhus, og vi ser frem til at være vært for hele landet og til at præsentere et spændende og varieret program i gode rammer.

Udstillingen – messens hjerte

På Lærfest kan du i år besøge 140 stande fordelt i Musikhuset og Aarhus Congress Center. Som gæst vil du her kunne møde kendte som nye, engagerede og spændende forlag og andre leverandører af læremidler. Alle står klar til at vise og komme i dialog om deres bud på nye produkter, der kan være med til at styrke kvaliteten i undervisningen.

På scenen i foyeren i Kongressalen kan du om onsdagen møde Fagbladet Folkeskolen, som har sammensat et program, der tager fat i aktuelle temaer inden for skoleområdet. Torsdagens program på scenen byder både på musik fra Micro:bit Orchestra, oplæg fra ADHD-foreningen samt debatter facilitereret af fremtidens biblioteker.

Lederkonference med spot på skoleudvikling

Sidste år lancerede vi et konferencespor for skoleledelser. Vi gentager succesen – i år med fokus på skoleudvikling i praksis. Konferencedagen sætter gennem oplæg og debat fokus på, *hvordan* vi kommer fra visionerne om skolens *hvorhen* til dagligdagens konkrete *hvordan*. Vi tør godt love, at det bliver aktuelt, når en række af skolens centrale interessenter drøfter, hvordan vi handler, når vi gerne vil udvikle skolen.

En ekstra oplevelse at gå hjem på

Inden du forlader messen, kan du sætte dig godt til rette i Lille Sal i Musikhuset og blive underholdt og oplyst. Onsdag er det tv-vært og foredragsholder Clement Kjersgaard, der sætter store spørgsmål til debat om, hvilke værdier og idealer uddannelsessektoren bør styres efter. Om torsdagen er det journalist og korrespondent Simi Jan, der har ordet. Hun vil gennem personlige beretninger give en smagsprøve på livet i orkanens øje og om at rapportere fra verdens brændpunkter.

Du kan se hele programmet her i magasinet og på lærfest.dk.

Det fysiske møde

Vi glæder os til, at foråret kommer, og vi kan åbne dørene og byde velkommen til Lærfest'23, en fagmesse fyldt med materialer, messeposer – og mødet mellem mennesker.

Velkommen til Lærfest i Aarhus.

På vegne af arrangørgruppen

Sara Sejrskild Rejsenhus
Projektleder af Lærfest'23

1 messe om året

CFU og forlagene arbejder for at lave den bedst mulige Lærfest i et godt og forbedret format. Vi har derfor besluttet udelukkende at afholde Lærfest i Aarhus i 2023, suppleret af digitale muligheder.

Vi holder Lærfest i København den 13.–14 marts 2024.

lærfest

Praktisk om messen

Nyttig Info

Gratis messedage

Fagmessen Lærfest er gratis* – det gælder både indgang, udstilling, oplæg og øvrige events. Du skal dog være registreret for at deltage.

Vis billet på mobilen

Du registrerer dig hjemmefra på lærfest.dk og viser billetten på din mobil, når du ankommer. Du kan også printe billetten hjemmefra og vise den. Er du ikke meldt til, når du kommer, kan du registrere dig ved indgangen.

Transport & indgang

Musikhuset og Aarhus Congress Center ligger side om side midt i Aarhus, blot 5-10 minutters gang fra banegården og rutebilstationen. Der er indgang til messen fra Musikhuset og fra begge ender af Aarhus Congress Center: Frederiks Allé/Margrethepladsen og Sonnesgade/Godsbanen.

Parkering

I p-kælderen og foran Hotel Radisson Blu er der 1000 parkeringspladser. I automaterne kan du enten købe en dagsbillet, eller du kan anvende parkeringsappen Easypark og betale for det antal timer, du parkerer.
Lærfest har ingen rabataftaler om parkering.

Forplejning

Mad og kaffe på messen er for din egen regning. Der er mulighed for at benytte caféerne og restauranterne i Aarhus Congress Center og i Musikhuset i løbet af dagen.

Gratis garderobe

Du får nemt en del at slæbe på, når du går rundt i udstillingerne, så tasker og overtøj kan med fordel afleveres i garderoben. Der er gratis garderobe i Musikhuset og i kælderen ved Kongressalen. Garderoben i Kongressalen er bemandet.

Kig med online

Har du ikke mulighed for at deltage fysisk i messen, kan du få et lille kig med hjemmefra. Udstillerne har på årets messe mulighed for at livestreame deres oplæg, hvilket vil kunne tilgås via lærfest.dk på de to messedage og frem til 30. juni 2023.

Officiel åbning

Onsdag den 19. april kl. 9.00 åbnes Lærfest'23 officielt, når snoren klippes i Kongressalen i Aarhus Congress Center. Åbningstalen afholdes af Rasmus Bergstedt, afdelingsleder ved VIA CFU.

Vi forbeholder os ret til ændringer.
Følg med på lærfest.dk

** Bortset fra lederkonferencen,*
se side 12

Vær med d.19. april kl. 9.00 når lærfest'23 officielt åbnes

Fyld både messetaske og hoved med bunker af faglig inspiration og gode Lærfest-stunder med kollegerne

Kongressalen

Udstiller	Stand nr.
ABC Forlag	14
Academic Software	16
ActiveFloor	20
AlfA Travel	57
Alinea Inspiration & Forstå.dk	22
Alinea & Akademisk Forlag	48
Alinea Læselyst	04
Arla Fonden	53
Aski Raski	72
Balle Kursus & Læring	37
Best-AV	71
BookBites	65
Carlsen	49
CFU – Centre for Undervisningsmidler	02
CFU – Makerspace & teknologiforståelse	03
CFU – SSF-kompasset	01
Copydan Tekst & Node	39
Dansk Psykologisk Forlag	64
Dansk Sang	07
Dansklærerforeningens Forlag	61
DCUM	18
Drama Studio	45
English Center	26
eReolen Go	40
Folkeskolen	60
Forlaget Alvilda	30
Forlaget Delta	51
Forlaget Elysion	52
Forlaget Forlæns	08
Forlaget Jela	44
Forlaget Matematik	66
Forlaget Pingo	56
Forlaget Pøhler	46
Forlaget Æsop	27
FrontRead	24
Gadens Stemmer	67
Gads Børnebøger	59
GeGe Forlag	13
GO Forlag	41
Gutkind Forlag	73
Gyldendal Børn & Unge	34
Gyldendal Uddannelse	34
Hans Reitzels Forlag	34
Hogrefe Psykologisk Forlag	69
Kidsprint.com	36
Klassetrivsel	68
KUBO	23
Landbrug & Fødevarer	70
LEAPS	28
LearnLet.com	47
Lekolar	32
LIFE Fonden	19
Læseuniverset	15
Læsevejen	58
Meloni	31
MILIFE	42
Nyt Dansk Litteraturselskab	06
Ordbogen.com/Grammatip.com	21
Rådet for Sikker Trafik	63
School To Go – Podcast i Skolen	17
Se Lyden	44
Skoledu.dk matematik	11
Skoletip	29
Skolon	74
STAEDTLER Nordic	09
Straarup & Co	35
SuperMatematik	25
Time2learn	38
Tip Tap Tudse	55
Turbine	62
Unge for Menneskerettigheder	12
UVdata	54
UVM	10
Vektor	33
Videncenter om Handicap	05
Wizkids	50

Balkonen

Udstiller	Stand nr.
alicedarville.dk	116
Bjerre Forlag / Foldingbro Camping	111
BubbleMinds	117
Bubbles	120
Copenhagen Bombay Learning	121
DA Åben Virksomhed	104
Dafolo	100
Datatilsynet	119
Edtech Denmark	126
Etlivsomordblind.dk	113
Europa-Kommissionen	110
EyeJustRead, Ordheltene, Læseappen og Udtaleappen	125
Forlaget Albert	122
Goethe-Institut Dänemark	108
Gratis Børnebøger	105
Grænselandet - kulturmøde og læringsrum	102
Hele Verden i Skole, Oxfam IBIS	109
INFOBA	112
Komiteen for Sundhedsoplysning	123
Reden Ung	115
Rum for Undren	114
Skolen Fri	118
Staten og Kommunernes Indkøbsservice	124
UVM STUK - EMU.dk	127
Weco Play	106

Arkaden

Udstiller	Stand nr.
Crossing Borders	219
DANHOSTEL	218
Dansk Skoleskak	210
DBC DIGITAL	208
Didaktiko	204
DR Lær	205
EasyIQ	220
Exlibris Media	203
Fuzzy House	215
Levende Musik i Skolen	209
Microsoft Education	212
Mit liv med statistik	211
MUNDU - center for global dannelse	201
NAFA Naturfagsakademiet	216
Ordblinde-ekspressen	214
Play@Heart	202
Skolecoach	206
Skoletube Studietube Børnetube	207
Talentskolen UNIVERS	217
Tellerup	200
Veterancentret	213

Udstillere

Udstilling / Aarhus Congress Center

Udstillere på Lærfest'23

Gå på opdagelse i årets udstilling, og oplev et mekka af spændende læremidler og øvrige lækre resurser til undervisningen. Få dig også en god snak med producenter og fagredaktører – og få nogle stærke messetilbud med hjem!

Se her og på næste side hvem, du kan møde hvor

> *Messen er inspirerende og et godt sted at mødes med kollegaer om det faglige*
>
> *Besøgende på messen*

> *Jeg elsker, at man kan spørge om alt og få svar*
>
> *Besøgende på messen*

Musikhuset

Udstiller	Stand nr.
Ahoot Media	303
AVDAN	326
COMM2IG	327
Epson Denmark	307
Fonden for Entreprenørskab	304
Fødevarestyrelsen	320
Kongernes Samling	317
Liirn	318
Mais + Co	324
Musik-konsulenterne	316
Nota	319
Rikke Kramer - praksisnær konceptudvikler	308
Sex & Samfund	323
Skandinavisk Dyrepark	322
Skiltedesign - Visuel indretning	302
Skiltedesign - Visuel indretning	328
Skilteproduktion/Datamarked	310
skoleraketter.dk	306
Sociale Spil	321
SUMH	301
UPFIND	305
Veje til viden	312

Udeudstilling

Udstiller	Stand nr.
Percussion Play	udendørs

Udstilling / Musikhuset

> Messen er en god årlig begivenhed, hvor man som underviser kan orientere sig i mange nye materialer
>
> *Besøgende på messen*

> Virkelig positivt. Fik så mange idéer med hjem til mit arbejde
>
> *Besøgende på messen*

> Imponeret over de mange udstilleres engagement og vilje til at snakke, vejlede og fortælle. Dejligt med den store mangfoldighed
>
> *Besøgende på messen*

Fagtalk and messewalk

med CFU

Vi mødes ved lokale 13 i ACC

Onsdag 19. april 2023 / Lokale 13		
Tid	**Oplæg**	**CFU-turguide**
9.30–10.15	**Dansk** Teknologiforståelse i faget	Christian Rodbjerg Jensen og Mette Lynnerup VIA CFU
10.30–11.15	**Alle fag** Rummet som pædagogisk medspiller	Rikke Egeberg CFU Absalon
11.30–12.15	**Naturfag** STEM-undervisning	Astrid Schrøder CFU Absalon
12.30–13.15	**Sundheds- og seksualundervisning og familiekundskab** Når alles ansvar bliver ingens ansvar	Mia Lund Hartmann CFU UC SYD
13.30–14.15	**Kulturfag** En jagt på dronningernes historie	Lars Allan Haakonsen CFU UCN

Torsdag 20. april 2023 / Lokale 13		
Tid	**Oplæg**	**CFU-turguide**
9.30–10.15	**Alle fag** Jeg er ordblind i alle fag	Maria Ulrik Pedersen CFU Absalon
10.30–11.15	**Dansk** Dags dato – for udskolingen	Finn Bangsgaard og Jan Frydensbjerg VIA CFU
11.30–12.15	**Alle fag** Spillefilm i mitCFU – til hverdag og fest	Keld Mathiesen CFU UCN
12.30–13.15	**Dansk** Differentieret stationsundervisning	Louise Duus Skovbjerg CFU UCL

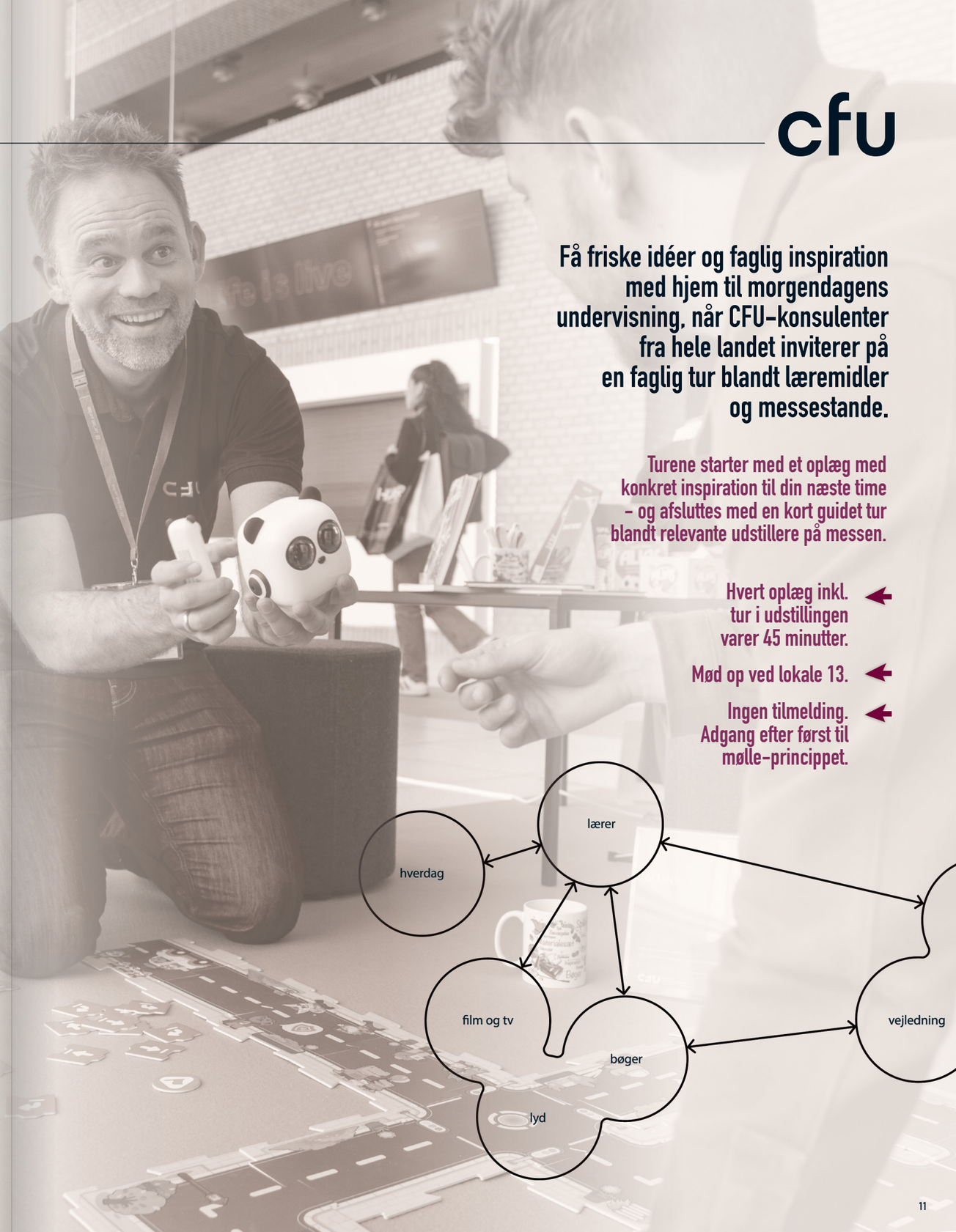

cfu

Få friske idéer og faglig inspiration med hjem til morgendagens undervisning, når CFU-konsulenter fra hele landet inviterer på en faglig tur blandt læremidler og messestande.

Turene starter med et oplæg med konkret inspiration til din næste time – og afsluttes med en kort guidet tur blandt relevante udstillere på messen.

Hvert oplæg inkl. tur i udstillingen varer 45 minutter.

Mød op ved lokale 13.

Ingen tilmelding. Adgang efter først til mølle-princippet.

Skoleledelse

Fra hvorhen – til hvordan

Konferencedag om skoleudvikling

Fra kontorerne i toppen af systemet til den enkelte skoles personalerum drøftes det, hvordan vi videreudvikler skolen både nationalt og lokalt. Sociale og faglige fællesskaber og nye organiseringsformer finder vej. Nye visioner lægges på bordet, nye trends ser dagens lys, og både nye og gamle værdier kræver plads. Det er udvikling i samspil.

Men hvordan faciliterer vi udviklingsprocesserne? Hvordan får vi tanken om frisættelse af skolen til at gå hånd i hånd med eksisterende forventninger og krav? Og hvordan sikrer vi, at nye tiltag kan løse dagligdagens mange udfordringer?

På konferencen zoomer vi ind på skoleudvikling i praksis, når vi spørger en række af skolens centrale interessenter om, hvordan vi kommer fra visionerne om skolens hvorhen til dagligdagens konkrete hvordan.

Henrik Tingleff

Claus Hjortdal

Klaus Majgaard

Line Gertsen

Clement Kjærsgaard

Det praktiske

- **Tid:** Onsdag den 19. april 2023 kl. 9-16
- **Sted:** Lille Sal i Musikhuset
- **Pris:** 1000 kr. inkl. kaffe og frokost
- **Tilmelding:** larfest.dk/program/lederkonference

Program / Onsdag 19. april 2023 / Musikhuset	
9.00–9.05	Velkomst
9.05–10.00	**Når flokdyret fejler** **/ Oplæg ved psykolog og forfatter Henrik Tingleff i samarbejde med Gyldendal** Oplægget sætter fokus på, hvordan sociale fællesskaber fungerer. Hvad ved vi om det, og hvordan skal vi anvende den viden, når skolens sociale fællesskaber er i udvikling? Henrik har bl.a. skrevet bogen 'Når flokdyret fejler - hvorfor vi kloge mennesker træffer så mange ukloge beslutninger'.
10.00–10.15	Pause – Kaffe/te
10.15–11.00	**Sammen om skolen** **/ Oplæg ved formand for skolelederforeningen Claus Hjortdal** Claus deltager i 'Sammen om skolen' med de allervigtigste skoleinteressenter. Claus vil i oplægget fortælle, hvad de taler om i 'Sammen om skolen', og hvad det kan betyde for skolens handlerum og udvikling. – I hvilken retning går vi? – Hvad kan lederen nu, som hun ikke kunne før?
11.05–12.00	**Lokal skoleudvikling** **/ Oplæg ved rådgiver i offentlig ledelse Klaus Majgaard** I dette oplæg går vi igen tættere på praksis med et bud på, hvordan skoleudvikling kan foregå. – Hvilke processer er gode? – Hvad siger erfaringerne? Klaus fortæller om de virksomme mekanismer, han har udviklet sammen med Line Arnmark og fire kommuner, som understøtter lokal skoleudvikling.
12.00 –13.30	**Frokost & messeudstilling** Frokost i Musikhusets café med efterfølgende tid til at besøge messens mange stande og events.
13.30 –14.45	**Skoleudvikling mellem handling og visioner** **/ Paneldebat modereret af DR-journalist Line Gertsen** Centrale interessenter drøfter skolens udvikling i spændet mellem realistiske handlingsmuligheder og visioner. Paneldeltagerne repræsenterer vigtige interesser i og omkring skolen. Line sørger for, at vi hører alle perspektiver, at panelet udfordrer hinanden, og at konkrete handlingsanbefalinger italesættes. **Deltagere** – Claus Hjortdal, formand for Skolelederne – Dorte West, borgmester i Herning, medlem af KL's udvalg for Børn og undervisning – Gordon Ørskov Madsen, formand for Danmarks Lærerforening – Marie Holt Hermansen, forperson for Danske Skoleelever – Inge Kristensen, pædagogisk leder på Østbirk Skole i Horsens
14.45–15.00	Pause
15.00 –16.00	**Lederopgaven anno 2023 i den rummelige skole** **/ Oplæg ved tv-vært, skribent og foredragsholder Clement Kjærsgaard** Vi løfter blikket og ser fremad på idealer for uddannelse og dannelse. Clements oplæg vil som en visionær afslutning på ledelseskonferencen kredse om nye idealer for uddannelse og dannelse. Alle messebesøgende kan deltage i dette oplæg.

Få overblik – og få det hele med

Overblik

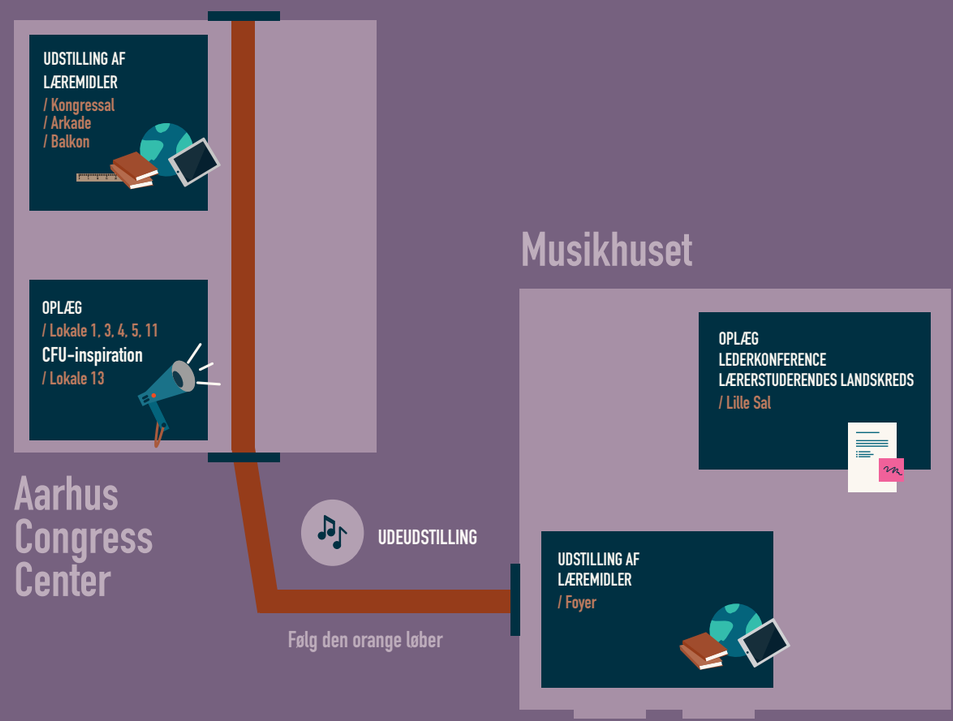

Lærfests mange tilbud er placeret i Aarhus Congress Center og i Musikhuset.

Viden, inspiration og nye idéer til morgendagens undervisning er gavmildt spredt ud over hele arealet. Husk at komme rundt; både oppe og nede, inde såvel som ude venter der fede messeoplevelser.

lærerstuderende

Lærer lige om lidt

Kom godt fra start ...

Lærerstuderendes Landskreds sætter spot på udvalgte aspekter af livet på læreruddannelsen. Få bud på dilemmaerne i praktikken, og få tips til, hvordan du lander godt i dit kommende job som lærer.
Og så skal vi selvfølgelig også synge sammen!

Særligt for lærerstuderende
– og for praktiklærere og undervisere på læreruddannelsen

Torsdag 20. april 2023 / Lille Sal / Musikhuset	
10.00–10.50	**LL og monopolet** Vær med, når et stærkt monopol knækker nogle af de dilemmaer, du kan møde som lærerstuderende. Intet dilemma er for lille. Vi vender alt fra introuge og praktik til bachelorforsvar.
11.00–11.50	**Fællessang og dannelse** Vi åbner for den danske sangskat, når aktører fra læreruddannelsen udvælger sange og fortæller om det (ud-)dannende aspekt af fællessang.
12.00–12.50	**Hjælp, jeg er nyuddannet!** Hvad gør man, når man pludselig skal stå på egne ben ude på skolerne? Kom og få gode råd til, hvordan du får den allerbedste start på lærerlivet.

LÆRERSTUDERENDES LANDSKREDS

Scenen
Musik & debat

Program for scenen

Fagbladet Folkeskolen LIVE

Faglighed og aktuel skolepolitik er til debat, når lærernes fagblad tager journalistikken med på Lærfest'23 og indtager scenen i Kongressalen onsdag den 19. april.

Så sæt dig godt til rette, lad dig inspirere eller provokere af gode erfaringer, nye erkendelser og forskellige holdninger – og tag del i diskussionen, hvis du vil.

Onsdag 19. april 2023	
9.00–10.00	**Hyggepianist** Tag en slapper – og køb dig en dejlig kop kaffe.
10.00–10.45	**Bachelorprojekter, der ændrer (skole)verden** Læreruddannelsens sidste projekt behøver ikke være en tekst til skuffen. Folkeskolen har inviteret både nye og mere erfarne lærere til at fortælle, hvordan deres bachelorprojekt har sat et aftryk på undervisningen i skolen og faktisk har ændret en smule i den virkelige verden. Vi diskuterer desuden med lektor fra Læreruddannelsen i Aarhus Solveig Troelsen, hvordan man kan bruge teoriens begreber og idealer til at skabe forvandlinger i virkeligheden.
11.30–12.15	***Nest* dig til et bedre lærerliv** Faste rammer og et tæt samarbejde med kollegaerne = større arbejdsglæde. Meget tyder på, at Nest-pædagogikken ikke kun gør skoledagen bedre for elever med og uden særlige behov. Efter seks år med Nest fortæller flere lærere nu, hvordan det amerikanske pædagogiske system giver en bedre arbejdsdag i skolen – også selvom eleverne er så neurotypiske, som de kan være. To undervisere og en Nest-ekspert besøger Lærfest og fortæller om erfaringerne.
13.15–14.00	**Har vi ytringsfrihed i skolen eller …?** Imens kommissioner formulerer nye råd om offentligt ansattes ytringsfrihed, taler vi med nogle af de lærere, der har benyttet sig af retten til at råbe op, og som har mærket konsekvenserne på godt og ondt. Med hjælp fra eksperter og publikum forsøger vi at besvare centrale spørgsmål: Hvorfor er det vigtigt, at skolens ansatte ytrer sig kritisk? Hvorfor er det lettere sagt end gjort? Og hvor går den juridiske grænse for skolefolkets ytringsfrihed egentlig? – Kom og tal med i frihedens navn.

FOLKESKOLEN
FAGBLAD FOR UNDERVISERE

- Musik
- Hjerneboost
- Afslapning
- Kaffepause

Giv fødderne et hvil og hjernen et boost

Slå dig ned ved scenen i Kongressalen – nyd lidt musik eller lyt til spændende oplæg om aktuelle temaer i skolen og samfundet.

Torsdag 20. april 2023	
9.00–10.00	**Hyggepianist** Tag en slapper – og køb dig en dejlig kop kaffe.
10.15	**Fem facts om børns og unges læsning** Tænketanken Fremtidens Biblioteker udfordrer fem af hovedkonklusionerne fra den seneste undersøgelse om børns og unges Læsning. Det sker i mødet med unge passionerede læsere fra Brønderslev Forfatterskole, som også giver smagsprøver på deres forfatterskab.
11.00	**Men det må du faktisk godt** Bliv dus med AVU-medier på en guidet rundtur i rettighedsuniverset, og få præsenteret mulighederne med TVIS-, Film- og Musikaftalen. Din vært er Dennis Johansen, Copydan AVU-medier
12.30	**Koncert med Micro:bit Orchestra** Få en anderledes koncertoplevelse, når musiker og performer Captain Credible ved brug af micro:bits skaber musiske robotter, der trommer løs og fremkalder toner og musik i en teknologisk performance. Læs om musikeren og performeren Captain Credible på captaincredible.com
14.00	**I grundskolen med ADHD** Skolelivet kan være en stor udfordring for børn, der har ADHD, men der er meget, man som professionel voksen kan gøre for at hjælpe og støtte, så børnene får oplevelse af succes både socialt og fagligt. Lyt med, når næstformand i ADHD-foreningen, Trish Nymark, giver fem gode råd til undervisning af elever med ADHD.

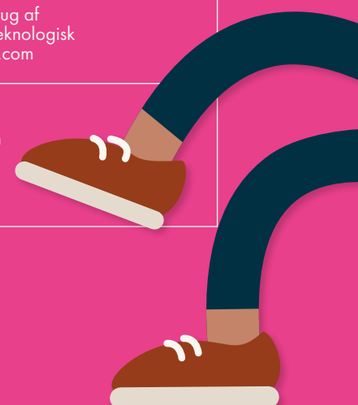

Program / Onsdag / 19. april 2023

Der er ingen tilmelding til oplæggene / Mød op ved lokalet – adgang efter først til mølle-princippet.

	Lokale 1 | ACC	Lokale 3 | ACC	Lokale 4 | ACC
9.30–10.15	**Matematikvanskeligheder og hvordan du arbejder med dem** Matematikvanskeligheder kan være didaktiske, psykologiske, sociologiske eller neurologiske. Adrian Bull og Trine Trentemøller giver bud på, hvordan forældre og lærere kan støtte elever med forskellige typer matematikvanskeligheder. ***Alinea + Akademisk Forlag***	**Trivsel og tryghed for LGBT+-elever** Hvordan kan I som skole være med til at skabe mangfoldige undervisningsmiljøer for alle elever? Det kan du få inspiration til i dette oplæg. v/ Jannie Moon Lindskov, direktør DCUM ***Dansk Center for Undervisningsmiljø, DCUM***	**Sæt SoMe på skemaet** Mobning, trusler og grænseoverskridende adfærd sker alt for ofte på nettet - især når man har kognitive udfordringer. Med Os Online kan du øve digital dannelse med unge via realistiske cases, der lægger op til dialog. ***Sammenslutningen af Unge med Handicap***
10.30–11.15	**Hvordan gør du grin med eleverne? Meme-kultur med instagramprofilen *Skolelaeren*** Lærerne Amalie og Louise driver den virkelig sjove Instagram Skolelaereren, som med skarpe memes rammer plet på lærerlivet. Hvordan kan man bruge memes og humor i sin undervisning? Og kan de lave et meme live? ***Gyldendal***	**Thinking Classrooms i matematik. Hør om teori og praksis** Hør matematikvejleder Line Maj Møller fortælle om tankerne bag Thinking Classrooms-teorien, og få tips og tricks fra Lines eget arbejde med teorien i praksis. ***Gyldendal***	**Dyk ned i billedlitteraturen** Forfatter Marianne Eskebæk, som står bag Bogen om billedlitteratur, giver dig et indblik i billedlitteraturen, mens forlagsredaktør Kenneth Jakobsen Bøye giver inspiration til, hvordan man bruger Miniværk, Makværk og Modværk i undervisningen. ***Alinea + Akademisk Forlag***
11.30–12.00	**Elevernes stemme** Hvem kender undervisningsmiljøet på skolerne? Eleverne. Og et godt undervisningsmiljø øger motivation, trivsel og læring. Altså gode grunde til at inddrage elevernes perspektiver. Hør om, hvordan det kan se ud. ***Dansk Center for Undervisningsmiljø, DCUM***	**Sprogklang** Flersprogethed og translanguaging i musikalske rammer! 6 rytmiske sange, der gør nysgerrig på sprog - dit eget og fremmede. Få det gratis materiale med hjem til sprog- og musiklærere. ***Grænselandet – kulturmøde og læringsrum***	**Gratis lærings- og støtteværktøjer i Microsofts platform** Bliv introduceret til de mange gratis værktøjer, der er indbygget i Microsoft platform. Fokus vil være på værktøjer til læse- og skrivestøtte (bl.a. det nye 'Læsefremskridt' i Microsoft Teams), samt matematik. ***Microsoft Education***
12.15–12.45	**Glade ordblinde børn i grundskolen** 47% af ordblinde elever er kede af at gå i skole. Det bør ikke være sådan. Kom og hør om Tovholdermodellen. Vi klæder dig på, så du lykkes med ordblindevenlig undervisning fra i morgen. Som underviser og som skole. ***Ordblinde-ekspressen***	**Få læseren med på historien** Jan Kjær er prisbelønnet for sin involvering af læserne. Hans serier Taynikma og Nomerne har engageret læsere i årevis – og det er ikke et tilfælde. Jan Kjær viser, hvilke mekanismer han bruger i sine bøger for at motivere læsningen. ***Gratis Børnebøger***	**NAFA** NAFA er et nationalt program til fremme af motiverende og udbytterig naturfags-undervisning i skolen. Oplægget fortæller om NAFA og de indsatser vi arbejder med. Særlig fokus på de temaer der er i spil som f.eks. tema 0 om naturfaglige praksisser. ***NAFA – naturfagsakademiet***
13.00–13.30	**Er statistik kedeligt?** Ikke hvis det handler om elevernes eget liv og foregår i virtuelle escape rooms. Hør hvordan Danmarks Statistik går nye veje og engagerer elever i fx matematik og samfundsfag i nyt gratis tværfagligt materiale til udskolingen. ***Mit liv med statistik***	**Motivation, kreativitet og læring med Minecraft: Education Edition** Få en introduktion til hvordan Minecraft kan skabe motiverende undervisning for dine elever. Vi ser på de særlige funktioner til skolebrug og giver idéer til konkrete forløb – bl.a. fra HCA's Hus og DSB. ***Microsoft Education***	**Skoletube slår igen - i en fremtid efter Schrems 2 og øget fokus på persondata** Hvorfor og hvordan vil Skoletube fortsat være lærere og elevers fortrukne mediesuite med det største udvalg af online produktionsværktøjer til brug i undervisningen? ***Skoletube Studietube Børnetube***
13.45–14.30	**Det tænkende klasserum i matematik** Med afsæt i Peter Liljedahls teori giver Adrian Bull konkrete bud på, hvordan du får dine elever til at tænke matematisk og engagere sig i problemløsning ved hjælp af bl.a. whiteboards, tilfældige grupper og gode spørgsmål. ***Alinea + Akademisk Forlag***	**Dansksystemet SAFARI** Hør om det nye dansksystem til 3.-6. klasse, SAFARI, der inviterer eleverne på opdagelse i tidens varierede tekstlandskab. En rejse, hvor tempoet er sat ned, og hvor eleverne oplever og undersøger tidens tekster ud fra en undersøgende, kreativ og samarbejdende tilgang. ***Dansklærerforeningens forlag***	**Gør matematikken meningsfuld** Få eksempler på at koble matematiske abstrakte begreber med elevernes konkrete erfaringer i undervisningen. Oplægsholder: Mie Engelbert Jensen, redaktør på Xplore Matematik hos GO Forlag. ***GO Forlag***

Oplæg

Lokale 5 | ACC	Lokale 11 | ACC	Lille Sal | Musikhuset
Innovation og entreprenørskab er et af de tværgående emner i grundskolen På dette oplæg vil du få en kort indføring i den pædagogiske og didaktiske ramme for hvordan du som lærer, kan arbejde med værdiskabende aktiviteter sammen med dine elever. ***Fonden for Entreprenørskab***	**Let's Act! Undervisning om bæredygtighed** Læringsplatformen tager afsæt i holdninger og handlinger i forhold til vedvarende energi, fødevareproduktion, menneskerettigheder, global økonomi, verdensmål, globalisering og gensidig afhængighed i disse klimaforandringstider. ***MUNDU – center for global dannelse***	**9.00–15.00** **Konferencedag for skoleledelser** **Fra hvorhen – til hvordan** Se side 12 Deltagelse: 1000 kr. – kræver særskilt tilmelding
Booktalk og forfatterbesøg Maria Louise Bjerrum giver inspiration til nyheder for PLC og undervisning. Mød forfatter Tomas Lagermand Lundme, der fortæller om sit stærke bidrag til den nye novelleserie Årgang 2023 – Uskyld samt sine øvrige udgivelser. ***Gads Børnebøger***	**Bevægelse for alle – tilpasninger og inklusionskultur** Dette oplæg går praksisnært til, hvordan bevægelse i skolen kan være en nøgle til inklusion. ***Videncenter om handicap***	
Oplev hele Danmarks nye læringsplatform Ny og anderledes læringsplatform, der ønsker at gøre op med "portal-træthed", lanceres af Veje til Viden. Hør tankerne bag Danmarks nye læringsportal, se konkrete eksempler på platformens undervisnings-forløb og mød teamet bag. ***Veje til Viden***	**Ordblindes vej til mestring** Mestringsmodellen er et hands-on værktøj til at løfte ordblinde. Øvelser der afdækker ordblinde elevers selvbillede og styrker forståelse og accept. Læsevejlederen hjælpes i gang med samarbejde om ordblindes succes. ***Dansk Psykologisk Forlag***	
Bedre læring med makerspaces I makerspacet får eleverne redskaber til at problemløse, forstå og fortolke. Hør, hvordan arbejdet i makerspace kan udvide dit fag og gennem undersøgelser og eksperimenter skabe produkter som huskeknager for læring. ***CFU***	**Microsoft Teams som samlende platform** Hør hvordan Microsoft Teams kan have en central rolle i din undervisning i samspil med de øvrige Office programmer og platforme du bruger i undervisningen, samt de seneste opdateringer til bl.a. læseudvikling, opgaver og trivsel. ***COMM2IG***	
Sæt didaktikken forrest med UDL Universal Design for Learning (UDL) har vist sig som et effektivt værktøj, når vi arbejder med elevernes deltagelsesmuligheder. Pædagogisk konsulent Line Skovbjerg belyser, hvordan UDL kan give nye didaktiske muligheder, når læringens hvorfor, hvad og hvordan er fokus. ***Dafolo***	**Podcast og lydundervisning** Disse trends giver mulighed for fordybelse, kreativitet og multimodalitet. Få ideer og inspiration af ejer af Radiodrama Kia Lundsgaard og skaberen bag pensum-podcasten "School To Go" Anne-Sophie Elmo og gør din undervisning endnu bedre! ***School To Go - podcasts i skolen***	**15.00–16.00** **Nye idealer for uddannelse og dannelse** Få en medrivende og visionær afslutning på din messedag, når Clement Kjærsgaard løfter blikket og ser på fremtidens udfordringer og idealer for uddannelse og dannelse. ***Tv-vært og skribent Clement Kjærsgaard*** Se bagsiden
Storytelling i undervisningen Sådan bruger du historier, fortællinger og anekdoter i din undervisning. Søs Rask Andresen - forfatter, coach og underviser - guider dig til virkemidler og metareflektion og giver gode værktøjer til opsamling og læring. ***Copydan Tekst & Node***	**Nyheder fra Gyldendal med Anette Øster** Hvad er nyt, og hvad skal du købe til dit PLC? Anette Øster præsenterer dig for alle nyhederne – helt fra skolestart til udskolingen; billedbøger, letlæsning, fagbøger, børne- og ungdomsbøger. ***Gyldendal***	

Ret til ændringer forbeholdes.

Program / Torsdag / 20. april 2023

Der er ingen tilmelding til oplæggene / Mød op ved lokalet – adgang efter først til mølle-princippet.

	Lokale 1 | ACC	Lokale 3 | ACC	Lokale 4 | ACC
9.15–9.45	**Mød DR Lær** DR-indhold som Danskere i verden med Stéphanie Surrugue, Ramasjang Redder og ultra:bit er bare nogle af de emner, som DR Lær sætter fokus på i 2023 og 2024. Kom og mød DR Lær og høre også mere om vores lærerkonsulent-team, som man kan blive medlem af. *DR Lær*	**BRUG HJERNEN TIL EN FORANDRING** Præsentation af udvalgte værktøjer og metoder indenfor neuroscience og ny forskning, der giver hvert barn den bedst mulige start på livet, og skaber positiv energi, tryghed og udvikling for børn, unge og lærere. *MiLife Education*	**NAFA** NAFA er et nationalt program til fremme af motiverende og udbytterig naturfags-undervisning i skolen. Oplægget fortæller om NAFA og de indsatser vi arbejder med. Særlig fokus på de temaer der er i spil som f.eks. tema 0 om naturfaglige praksisser. *NAFA – naturfagsakademiet*
10.00–10.45	**Begynderlæsning og samarbejdet med hjemmet** Mange forældre vil gerne have råd og vejledning til støtte i deres barns læse-udvikling. Hør Louise Rønberg (KP) fortælle om, hvordan du styrker læseudviklingen i samarbejde med forældrene. *Gyldendal*	**Nyt fra Carlsen** Carlsen udgiver alle børns bøger – både dem, de selv læser, og dem, som kræver en formidler for at udfolde universet. Fælles er den gode historie, der underholder og bidrager med ny viden. Bliv godt klædt på som formidler, når vi fortæller om bøgerne. *Carlsen*	**Til kamp mod digitale krænkelser** Mød Amandha Sjøholm, tidligere politi-betjent i Københavns Politi, og hør om god online adfærd og hendes forebyggende arbejde indenfor digitale krænkelser. Hør også, hvad du bør vide og gøre som lærer. *Gyldendal*
11.00–11.45	**Booktalk og forfatterbesøg** Maria Louise Bjerrum giver inspiration til nyheder for PLC og undervisning. Mød forfatter Tomas Lagermand Lundme, der fortæller om sit stærke bidrag til den nye novelleserie Årgang 2023 – Uskyld samt sine øvrige udgivelser. *Gads Børnebøger*	**Motivation for fremmedsprog – fra teori til praksis** Motivation for fremmedsprog hænger sammen med sprogets status i samfundet, og at undervisningen virker relevant for eleverne. Så hvordan sikrer vi helt konkret motivationen? I denne workshop taler vi bl.a. om tværsproglighed ud fra praksis-nære eksempler. *Alinea*	**ABACUS** Systemet ABACUS bliver nu revideret. Vi har valgt at starte med bøgerne til 1. årgang. Vi vil gerne præsentere jer for det nye og forbedrede ABACUS og samtidig vise nogle af de mange undersøgelser, aktiviteter og nye tiltag, der er i systemet. *Forlaget Matematik*
12.00–12.30	**Nyt materiale fra forlaget Æsop: "Mormors vilde have"** Kom og hør, hvordan holdet bag "Hop om bord" foreslår, at man med de yngste elever kan arbejde med biodiversitet som tværfagligt emne inden for kompetenceområderne Sprog og Naturfaglige fænomener. *Forlaget Æsop*	**Ny Matematikportal** Kom og se Matematikkens Univers på mel-lemtrinnet! Bliv inspireret til scenariebaseret arbejde med problemer fra hverdagen. Gennem interaktive Temaer og Faglige Emner, kan eleverne arbejde motiverede, undersøgende og differentieret. *Forlaget Matematik*	**Skab legende tilgange i din naturfagsundervisning** Hvad er legende tilgange, og hvordan kan vi udnytte deres potentiale til at skabe endnu mere engagement, motivation og begejstring i naturfag fra 0. til 9. klasse? *CFU*
12.45–13.30	**Interview med Sanne Munk Jensen** Sarah Engell og Sanne Munk Jensen tager i Giv mig tiden igen (efterfølger til Tag gaden tilbage) igen mod Hirtshals, men på en helt anden rejse, nemlig Kats vej mod voksenlivet og sig selv. *Gyldendal*	**Styrk elevernes motivation** Få konkrete redskaber og tips, når konsulent Lene Heckmann fortæller om, hvordan man kan højne elevernes motivation. Det handler bl.a. om at tænke motivation ind i den daglige undervisning og skabe et læringsmiljø, hvor eleverne er aktive, og undervisningen varieret. *Dafolo*	**Microsoft Teams som samlende platform** Hør hvordan Microsoft Teams kan have en central rolle i din undervisning i samspil med de øvrige Office programmer og platforme du bruger i undervisningen, samt de seneste opdateringer til bl.a. læseudvikling, opgaver og trivsel. *Microsoft Education*
13.45–14.30	**Film og tv til sprogundervisningen** Film og tv er en fantastisk ressource i sprog-undervisningen. Få bud på interessante film, kortfilm, og tv-udsendelser fra mitCFU – mange med kapitelinddelinger – samt konkrete idéer og opgaver, du kan bruge direkte i undervisningen. *CFU*	**Det vil dine elever læse – og sådan får du dem i gang** Hanne Panduro præsenterer nye bøger fra Alinea og giver dig viden om, hvad eleverne gerne vil læse, og tips til, hvordan du kan få dine elever til at tale om deres læseoplevelser. Du bliver desuden præsenteret for idéer til formidling af gode bøger til frilæsning. *Alinea*	**Basal – sammen om trivsel** Basal er et forebyggende mestringsforløb for bedre trivsel i udskolingen. Forløbet skal give elever i 7. - 10. klasse grundlæggende værktøjer til at have det godt med sig selv og andre – i og udenfor skolen. *Komiteen for Sundhedsoplysning*

Oplæg

Lokale 5 | ACC	Lokale 11 | ACC	Lille Sal | Musikhuset
LÆR & LÆS Kom og hør Tina Kornbeck og Maya Meltofte fortælle om Lær & Læs, der består af niveaudelte opgavebøger til indskolingen. Her arbejdes der med læsestrategier og differentieret læseundervisning på en sjov og motiverende måde gennem makkerlæsning i klassen. *Straarup & Co*	**Alle kan kode** Hvordan kan vi som lærere facilitere under-visning om kodning, uden at være eksperter i kodning? I dette oplæg præsenterer Christoffer Lindved Dithmer hvordan vi procesorienteret kan benytte Swift Playgrounds på Mac og iPad, til at skabe spændende kodningsprojek-ter for alle aldersgrupper i grundskolen. *COMM2IG*	**10.00–12.50** **Lærerstuderendes Landskreds** **TEMA: Lærer – lige om lidt** Se side 15
Undersøgende undervisning i Fysik/kemi – nye eksperimenter fra Xplore Fysik/kemi Engager dine elever med undersøgende undervisning i fysik/kemi og hør om nye eksperimenter på Xplore Fysik/kemi 7-9. Oplægsholder: Redaktører Jesper Bønløkke, Louise Krogsgaard Madsen. *GO Forlag*	**Der er højtbegavede elever i alle klasser** Men ved du, hvordan du identificerer dem og differentierer undervisningen, så alle udfordres og får mulighed for succes? Med viden om kendetegn og de nye ABC-differentierede temabøger er du godt på vej *Dansk Psykologisk Forlag*	
Er statistik kedeligt? Ikke hvis det handler om elevernes eget liv og foregår i virtuelle escape rooms. Hør hvordan Danmarks Statistik går nye veje og engagerer elever i fx matematik og samfundsfag i nyt gratis tværfagligt materiale til udskolingen. *Mit liv med statistik*	**Skoletube slår igen – i en fremtid efter Schrems 2 og øget fokus på persondata** Hvorfor og hvordan vil Skoletube fortsat være lærere og elevers fortrukne mediesuite med det største udvalg af online produktionsværk-tøjer til brug i undervisningen? *Skoletube Studietube Børnetube*	
Læs med ørerne – om lydbøger i mitCFU I mitCFU har skolerne nu gratis adgang til en spændende base af lydfortællinger og lydbøger. Hør, hvordan du som dansklærer kan sætte forløb i scene, hvor der er fokus på stærke læseoplevelser og gode strategier, der griber 'lytteraturen'. *CFU*	**Google for Education** Hør Google fortælle, hvordan Google Workspace for Education og Chromebooks skaber bedre sammenhæng mellem undervis-ning i det fysiske og virtuelle klasselokale. Vi deler de nyeste og kommende opdateringer og viser eksempler på, hvordan de kan give større pædagogisk udbytte. *COMM2IG*	
Nye læremidler til danskfaget Bøger, e-bøger, lyd, film og tv – hvert år køber CFU mange nye, aktuelle læremidler til din danskundervisning. Få masser af inspiration på denne rundvisning i de nyeste materialer til mellemtrinnet og udskolingen. *CFU*	**Matematikvanskeligheder** Det nye undervisningsmateriale REGNEHULLER er hæfter til elever, der har behov for støtte til at udbedre regnehuller og forøge motiva-tionen i matematik. Hæfterne kan bruges på mellem-, afsluttende og ungdomstrin. *Dansk Psykologisk Forlag*	**15.00–16.00** **Skolen byggede mit fundament** Få et indblik i livet som tv- og udenrigs-korrespondent, når Simi Jan fortæller om arbejdet i verdens brændpunkter og om vejen dertil. En personlig fortælling med skolen og lærerne som afgørende medspillere. *Journalist og korrespondent Simi Jan* Se bagsiden
Det Tænkende Klasserum i matematik Tænkning giver langtidsholdbar læring. Hør, hvordan du med 14 praksisser kan hjælpe dine elever til at tænke selv. Faglig udholdenhed, fejlmodighed, samarbejde i tilfældige grupper og arbejde ved vertikale, sletbare flader er nogle af nøgleordene. *CFU*	**Glade ordblinde børn i grundskolen** 47% af ordblinde elever er kede af at gå i skole. Det bør ikke være sådan. Kom og hør om Tovholdermodellen. Vi klæder dig på, så du lykkes med ordblindevenlig undervisning fra i morgen. Som underviser og som skole. *Ordblinde-ekspressen*	

Ret til ændringer forbeholdes.

Sult & kaffe-tørst?

Mad og kaffe kan købes flere steder i Musikhuset og i Aarhus Congress Center. Du er også velkommen til at medbringe provianten hjemmefra.

Pause!

En god messedag giver skridt i benene, sved på panden og behov for vådt og tørt undervejs.

Vi deler gratis vand ud på messen, mens du selv må sørge for at stille sulten og kaffetørsten.

Aarhus Congress Center

Caféer i foyeren og på balkonen i Kongressalen

I Kongressalen er der to caféer med lækre menuer.

- Masser af fisk, fuldkorn, frugt og grønt
- Primært lokale og friske råvarer
- Rene råvarer med minimal industriel forarbejdelse
- Mindre kød og altid max. 10 % fedtindhold
- Naturlig sødet og højst 10 % tilsat sukker
- Fokus på den gode smag og tilfredsstillelse af sanserne

RAA – Nordic Brasserie & Bar

Innovativt brasserie og bar med nordisk udseende, stemning og smag.

Se 'RAA – Nordic Brasserie & Bar' på Facebook

RAA
NORDIC BRASSERIE & BAR

Musikhuset

Café johan r

Croissanter, hindbærsnitter og cookies.
Fra kl. 11.00–14.00 også sandwich og streetfood

johan r.
Café & lounge

Mød CFU på stand 2

Gå ikke glip af Fagtalk & messewalk med CFU Se side 10-11

CFU – din bedste kollega

Som lærer handler hverdagen om at finde balancen mellem det faglige fundament og alle de nye læremidler og læringskrav, der kommer til. Men undervisning foregår altid her og nu i klasserummet sammen med eleverne. Derfor er det hverdagen, der er CFU's fundament.

CFU er sat i verden for at inspirere og støtte dig som lærer, blandt andet ved at udlåne og vejlede i brugen af læremidler. Du har os altid lige ved hånden, hvad enten du dykker ned i mitCFU eller møder os fysisk på din skole eller på CFU.

Lidt kækt sagt stræber vi efter at være din bedste og mest velorienterede kollega, der hjælper med at omsætte teori til praksis, og som støtter dig hele vejen ind i klassen. Derfor er vores konsulenter også alle uddannede lærere. Vi deler nemlig ambitionen om at skabe god, kvalificeret og tankevækkende undervisning for alle elever.

Det digitale og det analoge – side om side

Under Corona-nedlukningerne boomede brugen af e-bøger, film og tv-udsendelser i hele landet. Muligheden for streaming af stærke, relevante læremidler fik platformen mitCFU til at gløde, og værdien af de digitale resurser blev slået fast.

Lærere og elever lærte en masse af og om digitale materialer, men parallelt med den øgede efterspørgsel på det digitale område steg udlånet af analoge læremidler efter genåbningen hurtigt igen. I dag udlåner vi begge dele. Omtrent lige meget fra hver kategori.

Dorte Haraldsted er pædagogisk konsulent på CFU i København. Hun har efter nedlukningerne noteret sig en forandring i lærernes brug af de digitale materialer. Hun oplever, at det ikke længere er en nødvendighed, men et bevidst didaktisk valg, der ligger bag lærernes beslutning om brugen af digitale resurser.

– Tidligere valgte lærerne de digitale læremidler fra, men i dag er barrieren forsvundet. Lærerne har fået øjnene op for de digitale læremidler, fordi de er tilgængelige, nemme at anvende og fungerer i praksis, fortæller Dorte Haraldsted og uddyber:

– Lærerne vil stadig også rigtig gerne bruge bøger og andre fysiske læremidler, men i modsætning til tidligere er det i dag et didaktisk valg, der er afgørende for, om lærerne låner de fysiske eller de digitale læremidler hos CFU. De vælger de digitale, når det giver mening.

cfu

134.905 læremidler fra CFU

Portalen mitCFU er din indgang til samtlige læremidler fra CFU. Det er på mitcfu.dk, at du booker og streamer læremidler til dig selv og dine elever. Du logger på med dit Unilogin og kan streame de digitale materialer med det samme. Når du booker fysiske materialer, bliver de bragt direkte til din skole af CFU's kørselsordning.

I skrivende stund kan du vælge blandt 134.905 forskellige titler: bøger, spil, redskaber, digitalt udstyr og et hav af andre spændende konkrete materialer.
Hertil kommer alle de digitale muligheder:

- 399 e-bøger
- 38 lydfortællinger
- 53.870 tv-udsendelser
- 771 spillefilm
- 41 lydbøger
- 242 tv-film
- 1.133 kortfilm

Nu også med LYD

Brugen af lydbøger er i voldsom vækst, og du og dine elever kan nu også høre lydbøger direkte på mitCFU – i klasseværelset eller hjemme.

Lydbøgerne er tænkt som en variationsmulighed i læseoplevelsen for alle elever, og der er noget til alle klassetrin. Fx kan udskolingseleverne lytte til Lise Villadsens spændende thriller Byttedyr, på mellemtrinnet kan eleverne opleve Adam O's Den rustne verden, og de yngste elever kan grine sig hele vejen gennem Gummi Tarzan.

Lytteratur

CFU har udviklet en didaktisk ramme for arbejdet med lydbøger, som kan hjælpe dansklærere med at sætte forløb i scene, hvor alle elever læser med ørerne.
Denne ramme for arbejdet med lyd kan hentes som pdf på mitCFU fra april 2023.

mitcfu.dk

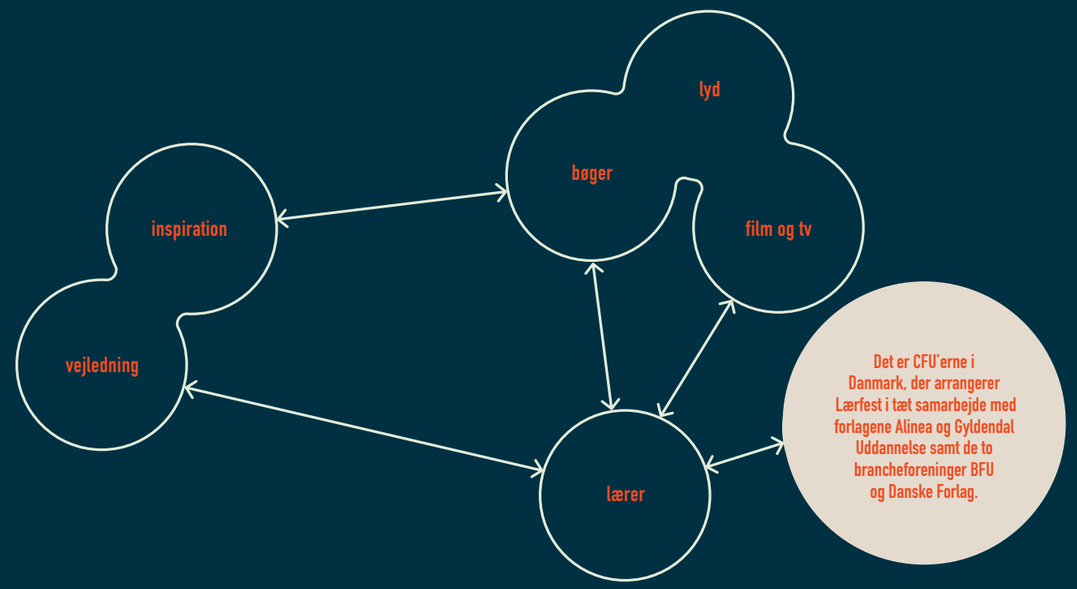

134.905 gode grunde til at besøge stand 2

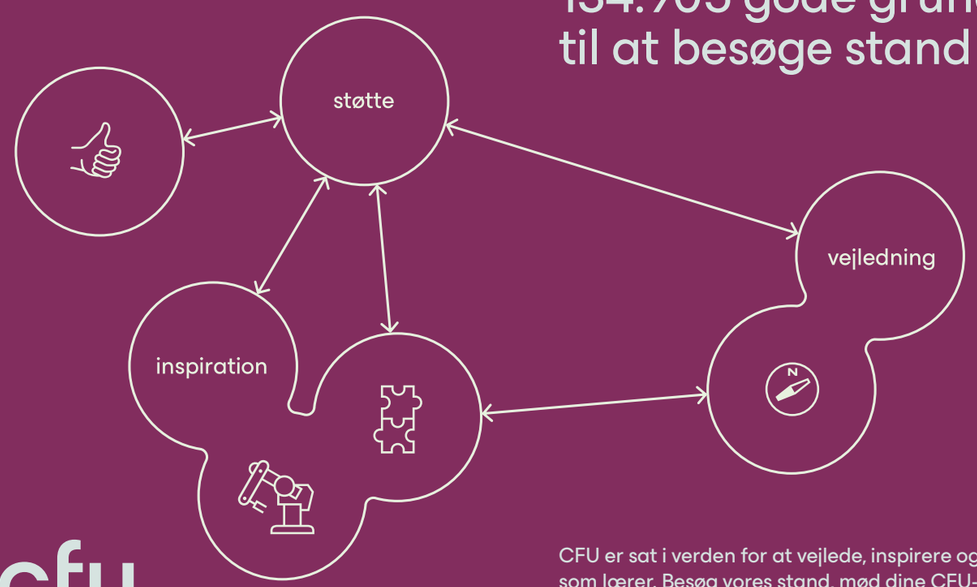

cfu

CFU er sat i verden for at vejlede, inspirere og støtte dig som lærer. Besøg vores stand, mød dine CFU-kolleger, og gå på opdagelse blandt tusindvis af læremidler.

Der er meget at lære til Lærfest

Besøg Gyldendal Uddannelse og Gyldendal Børn & Unge på årets Lærfest! Lyt til de spændende oplæg, når vores forfattere deler ud af deres viden. Få også råd og vejledning i et omfattende udvalg af læremidler hos vores fagredaktører og læremiddelkonsulenter, og find plakater og særtryk af alle de aktuelle nyheder. Vi håber, vi ses!

Læs mere om vores nyheder på **gyldendal-uddannelse.dk**

Line Maj Møller

Thinking Classroom i matematik

Louise Rønberg

Læsestart

Amandha Sjøholm

Digital mobning

Sanne Munk Jensen

Interview

Anette Øster

Booktalk

Gratis oplæg til Lærfest '23

Den 19. april kl. 10:30–11:15, lokale 1
Hvordan gør du grin med eleverne? Meme-kultur med @Skolelaeren kendt fra Instagram

Den 19. april kl. 10:30–11:15, lokale 3
Line Maj Møller om Thinking Classroom i matematik

Den 19. april kl. 13:45–14:30, lokale 11
Anette Øster præsenterer PLC-nyheder fra Gyldendal

Den 20. april kl. 10:00–10:45, lokale 1
Louise Rønberg om at styrke den første læsning og samarbejdet med hjemmet

Den 20. april kl. 10:00–10:45, lokale 4
Amandha Sjøholm om digital mobning og krænkelser

Den 20. april kl. 12:45–13:30, lokale 1
Sanne Munk Jensen om nyheden *Giv mig tiden igen*

Gyldendal Grundskole
@gyldendal_grundskole
Gyldendal Uddannelse

GYLDENDAL

På udkig efter nye bøger?

Bliv inspireret i vores store udvalg af letlæsnings- og frilæsningsbøger til indskolingen, mellemtrinnet og udskolingen.

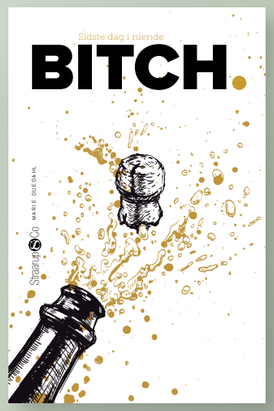

Mød os på stand nr. 35

Du kan også tage et kig på vores populære bogkasser med bøger inddelt efter serier, lix eller let-tal.

1 bogkasse = 1.800 kroner
2 bogkasser = 1.650 kroner pr. stk.
3 bogkasser eller flere = 1.500 kroner pr. stk.

Straarup&Co

> Messen er en fed måde at begynde at forberede materialevalget til kommende skoleår. En tradition og helt klart et besøg værd.
>
> *Besøgende på messen*

KLASSETRIVSEL

Skolernes trivselsværktøj

Gør som 50% af landets skoler - kvalificér trivselsarbejdet med Klassetrivsel

Et praksisnært værktøj til skolerens virkelighed

Markedets mest benyttede værktøj med sociogrammer

Ring til os på 71 99 08 62 eller læs mere på www.klassetrivsel.dk

> **Messen er benzin til den daglige hverdag.**
>
> *Besøgende på messen*

Musik-konsulenterne udgør et højt kvalificeret team af specialister inden for sang og musik.

Vi tilbyder musikfaglig undervisning, sparring, coaching og kurser til dig, der underviser i musik, eller arbejder med sang og musik i din hverdag.

SKOLON

Vi muliggør digital læring for alle.

Med Skolon er det nemmere end nogensinde før at finde, købe og begynde at bruge nye digitale undervisningsmateraler og skoleværktøjer - alle på ét sted.

Læs mere på **www.skolon.com/dk** og gå ikke glip af at besøge os på **stand 74** på Lærfest i Aarhus - vi ses!

STORYTELLING I UNDERVISNINGEN

GRATIS FOREDRAG ONSDAG D. 19. APRIL

Vind en coaching session med Søs Rask Andresen

Sammen med Søs Rask Andresen - forfatter, coach og underviser – sætter vi hos Copydan Tekst & Node fokus på, hvordan du kan bruge historier, fortællinger og anekdoter i din undervisning. Kom til foredrag, og kig forbi vores stand, hvor du kan vinde en coaching session med Søs.

COPYDAN **TEKST & NODE**

Levende
Musik i Skolen

MØD OS PÅ
LÆRFEST 2023

KONCERTER
LÆRING
TRIVSEL
DANNELSE

FIND OS I ARKADEN

Hop om bord
Legende læring. Lærerig leg.

Mød os på
stand 27

Hop om bord er et undervisningsmateriale, der giver mulighed for at arbejde med den sproglige opmærksomhed, bogstavindlæring og den første læse-skriveindlæring på en legende og lærerig måde.

www.hopombord.dk

GADENS STEMMER

Foto Kim Wendt

Kom om på livets og byens bagside

Gadens Stemmer er undervisning, indsigt og læring ude i virkeligheden. På en byvandring med Gadens Stemmer er jeres guide et menneske, der har haft et liv med fx hjemløshed, stofbrug, sexsalg, kriminalitet, anbringelser og psykiatriske diagnoser.

"Vi var i København med en gruppe unge i alderen 14-16 år. Det eleverne nævner som det mest lærerige og interessante, var den rundvisning og fortælling Preben fra Gadens Stemmer gav gruppen. Fortællingen var gribende, ærlig og empatisk."
- Karin Keller Albrechtsen, underviser i UngAalborg.

I kan komme med Gadens Stemmer i Odense, Vejle, Esbjerg og København – fra medio april 2023 også i Aalborg.

Mød os på **stand 67** og på **gadensstemmer.dk**

Scan QR-koden og se og hør en kort video med en guide og to elever og en underviser der fortæller om udbyttet af en tur

Ordblinde-ekspressen uddanner faglærerne til at lykkes med ordblindevenlig undervisning

47% af alle ordblinde elever svarer "Slet ikke" eller "I lav grad" til spørgsmålet: Hvor glad var du for at gå i skole? *Tovholdermodellen* bør skolen kende til for at lykkes med sin ordblinde-indsats.

Jannie Dollerup Schønwandt, daglig leder og Monika Gastrup, begge læringskonsulenter og oplægsholdere i Ordblinde-ekspressen

Ordblinde-ekspressen har gennem de sidste 3 år hjulpet mere end 180 børn og unge. "Men det er slet ikke nok, vi skal simpelthen nå alle! Og det skal ikke tage en hel generation at ændre på. Derfor rækker vi nu hånden ud til alle skoler". Disse ord kommer fra Susan Rosenberg, der har sat sig et ambitiøst mål.

Dansklærer i Folkeskolen

Susan, der er grundlægger af Timeglasset og en af kvinderne bag konceptet Ordblinde-ekspressen, har selv som dansklærer i mange år mærket på egen krop, hvordan de ordblinde dagligt svigtes ved manglende tid og opmærksomhed. Men også helt konkret manglende viden fra faglærernes side til at hjælpe den ordblinde.

Nøglen til læring

"I Ordblinde-ekspressen er vi virkelig lykkedes med at finde nøglen til læring for den ordblinde. Især bevidstheden om, at hvis ordblindeindsatsen skal lykkes, så er fokus på faglighed alene slet ikke nok. Der er mange flere parametre, man bliver nødt til at kigge ind i som skole". Alle disse parametre udgør tilsammen *Tovholdermodellen*, som er resultatet af mange timers studier og feltarbejde.

Projekt *Effektiv Ordblindeindsats*

Igennem 6 måneder har Ordblinde-ekspressen med hjælp fra EU-støtte arbejdet med et helt konkret projekt for at kortlægge, hvad en effektiv ordblindeindsats skal indeholde. *Tovholdermodellen* sikrer at ordblindeindsatsen lykkes, og det er vores mål, at alle skoler skal have tilbud om at tage del i vores viden, så vi som samfund ikke fortsætter med at svigte så stor en gruppe unge, udtaler Jannie, der er cand. pæd. didaktik (dansk) og formidler af workshops og foredrag i Ordblindeekspressen.

333 ordblinde elever har talt!

Projektet *Effektiv Ordblindeindsats* indeholder bl.a. en spørgeskemaundersøgelse foretaget blandt elever på *Ordblindeefterskolerne i Danmark*. Undersøgelsen kortlægger de unges oplevelse af deres folkeskolegang. 22,5% af eleverne svarer, at de skiftede skole som følge af deres ordblindhed. Nær halvdelen af eleverne, 49%, mente, at deres læsevejleder i grundskolen havde hjulpet dem i lav grad eller slet ikke med deres ordblindhed.

Læsevejlederne gør et fremragende arbejde

Læsevejlederne er uddannede til at hjælpe de ordblinde fagligt, og det gør de, i videst mulige omfang. Men det er ikke nok at tro, at en ordblindeindsats lykkes, fordi man giver den ordblinde gode relevante kurser og indføring i LST. Der er mange flere elementer, der skal tages hånd om, for at man får en glad ung ordblind ud af 9. klasse med et godt selvværd og troen på egne evner for fremtiden.

Besøg stand 214 - Arkaden
Oplæg: Lokale 1 kl. 12.15-12.45 onsdag den 19. april
Oplæg: Lokale 11 kl. 13.45-14.30 torsdag den 20.april

ORDBLINDE-EKSPRESSEN

Mysteriet om den gode undervisning i fysik/kemi

I forhold til hvor meget af vores verdensforståelse, der er bygget op omkring naturvidenskab, så er det utrolig vigtigt, at alle kan forholde sig kritisk til andres undersøgelser.

GO Forlags Redaktør Louise Krogsgaard Madsen er særligt optaget af mysteriet om, hvordan man skaber god undervisning i fysik/kemi for alle – også for de elever som i udgangspunktet ikke er glade for faget.

”Jeg har en idé om, at hvis man kan lægge modstanden fra sig, så kan man lære fysik/kemi. Meget af den opgave ligger hos læreren, men med Xplore Fysik/kemi forsøger vi at gøre den opgave så nem for læreren som mulig. Vi har lanceret en række opdateringer og videreudvikling på portalen, og i den forbindelse har vi fokuseret på at gøre læringsmål og formål tydeligt, hvilket kan være med til at gøre det nemmere for læreren at undersøge, om de har alle med, og for eleverne, hvad de skal med forsøget."

Wow-effekt og fokus på naturvidenskabelig metode

Som en del af opdateringerne på Xplore Fysik/kemi er der kommet masser af nye eksperimenter. Det vigtigste ved eksperimenterne har været at skabe mere fokus på naturvidenskabelige metoder, men derfor er der alligevel lidt wow-effekt over flere af eksperimenterne.

”Nogle af de nye eksperimenter har lidt wow-effekt, men det har nu i højere grad handlet om at skabe fokus på, hvad det er for en naturvidenskabelig metode, eleverne lærer via eksperimenterne. "

"Derudover så har målet med de nye eksperimenter været at opfordre eleverne til at opstille og afprøve hypoteser, og at de efterfølgende ikke bare skal gå væk fra eksperimentet, når det er lavet, men kigge på det og vurdere, hvor troværdige de synes, at deres resultater er."

”Det har været vigtigt for os, at eksperimenterne ikke bare bliver nogle, der skal udføres, men at der skal reflekteres over dem efterfølgende – om det så er for at forstå fysikken eller kemien, om det er metodiske overvejelser eller for at få eleverne til at perspektivere til samfundet. Perspektiveringerne laves i nogen tilfælde, inden eksperimentet udføres. På den måde bliver konteksten tydelig.”

Derfor er naturfag så vigtigt

For Louise er der ingen tvivl om, at det er vigtigt, at naturfag er på skemaet i skolerne.

"Det er vigtigt at lære eleverne fysik/kemi fordi rigtig meget af den viden vi har – eller tror vi har – er baseret på den naturfaglige metode på en eller anden måde. De naturvidenskabelige metoder bruges også i samfundsfag, når man fx vil undersøge om en sammenhæng gør sig gældende. Så i forhold til hvor meget af vores verdensforståelse, der er bygget op omkring naturvidenskab, så er det utrolig vigtigt, at alle kan forholde sig kritisk til andres undersøgelser.”

Oplæg: Inspiration til din undervisning i Fysik/kemi

Kom og hør oplæg med redaktører Louise Krogsgaard Madsen og Jesper Bønlykke og få inspiration til at engagere dine elever med en undersøgelsesbaseret undervisning i fysik/kemi og hør om de mange nye eksperimenter på Xplore Fysik/kemi 7-9.

Oplægget er d. 20. april kl. 10:00-10:45 i lokale 5

Besøg os på stand 41 i kongressalen og få 20% messerabat på bøger.

GO FORLAG

Microsoft

Vi brænder for teknologi, der gør undervisningen bedre!

KOM FORBI vores stand og hør hvordan bl.a. Teams, læringsværktøjer, Minecraft: Education Edition og Surface kan bruges på en meningsfuld og sikker måde i undervisningen.

Vi holder tre oplæg:

- ONSDAG 19. APRIL, kl.11.30 (Lok. 4)
  Gratis lærings- og støtteværktøjer i Microsofts platform
- ONSDAG 19. APRIL, kl.13.00 (Lok. 3)
  Motivation, kreativitet og læring med Minecraft: Education Edition
- TORSDAG 20. APRIL, kl.12.45 (Lok. 4)
  Microsoft Teams som samlende platform

Vi glæder os til at se dig!

Vi ses til Lærfest Aarhus **PÅ STAND 212**

aka.ms/edudkevents | uddannelse@microsoft.com

For grundskoler og ungdomsuddannelser

Mød os på stand 317

Opdag Rosenborg, Amalienborgmuseet og Koldinghus gennem relevant og engagerende undervisning

Kongernes Samling

Modelraket.dk

Byg din egen raket! STEM & STEAM til skoler og dagtilbud

Forlaget Pingo og Opgaveskyen præsenterer:

Helt nye materialer til 0. klasse

Bogstavrejsen

På LærFest 2023 har vi den store fornøjelse at præsentere vores helt nye materiale til 0. Klasse.
Med fortællinger i børnehøjde tager Bogstavrejsen dine elever med rundt i en verden fuld af bogstaver. Gennem eventyrlige fortællinger præsenteres eleverne for bogstaverne og skal i selskab med bjørnen Bo og musen Mimi lære, hvordan bogstavernes lyd kan samles til små ord. Her er tænkt på det hele.

Bogstavrejsen er et system, der udover bogstavbog og oplæsningsbog, tilbyder uhørt mange ekstramaterialer. På den tilhørende hjemmeside findes der et hav af ekstramaterialer til arbejdet med bogstaverne. Her findes der blandt andet vores vokalsang, håndfonemer, tavlebøger, lydbog, samt ekstra kopisider og materialer til din vikar. Alt dette følger gratis med, når du køber Bogstavrejsen til din klasse.

Bogstavrejsen består yderligere af en arbejdsbog, der fortsætter arbejdet efter bogstavbogen. Her arbejdes der med identifikation af lyde, rim og dannelse af små ord.
20 små lydrette læsebøger træner den første læsning og er det perfekte supplement til arbejdsbogen. Med Bogstavrejsen kommer du med andre ord hele vejen rundt om din danskundervisning i 0. Klasse.

Matematik på Borgen

Til matematik tilbyder vi "Matematik på Borgen". Her følger eleverne hverdagen på Borgen i det fjerne rige Akademia.

I køkkenet tæller kokken ingredienser, i haven klipper gartneren figurer og på dronningens væv væves de fineste mønstre. "Matematik på Borgen" består af små historier, som introducerer kapitlerne i arbejdsbogen på fineste vis, samt en arbejdsbog med flotte illustrationer.
Derudover får du adgang til hjemmesiden med supplerende opgaver til print og samtalebilleder til fælles matematiksnak på klassen.
"Matematik på Borgen" kan suppleres af vores ekstrahæfter PingoMat, som består af blandede matematikopgaver. Hæfterne findes i fire niveauer, og giver derfor rig mulighed for differentiering i klassen.

På vores hjemmeside kan du derudover finde plakater, Klassebamsen Bo, skriv-pænt-hæfte mm.

Find os på Instagram og Facebook: @forlagetpingo

Vi ses på
STAND 56
og www.forlagetpingo.dk

Opgaveskyen

FORLAGET PINGO

LIFE FONDEN PÅ LÆRFEST

På Lærfests messestand 19 kan du møde LIFE Fonden. Her kan du opleve, hvordan elever i grundskolen og på ungdomsuddannelser kan være med til at løse aktuelle samfundsudfordringer, når de arbejder med et gratis naturfagligt undervisningsforløb fra LIFE Fonden.

TILBUD TIL ALLE SKOLER

Efter sommerferien bliver det skolerne i Region Midtjyllands tur til at få et 65 kvm. stort mobilt laboratorium på besøg, når der udvides med endnu et LIFE Mobil Lab, og dermed kan alle skoler i Jylland, på Sjælland og Fyn få besøg af et mobilt laboratorium.

Så kom forbi og oplev LIFE Fondens gratis naturfaglige undervisningsforløb og hør mere om, hvordan du får et mobilt laboratorium ud til din skole.

Mød os på
Lærfest i Aarhus
den 19. og 20. april
Stand 304 i Musikhuset
www.ffefonden.dk

Hos **Fonden for Entreprenørskab** kan du finde alt hvad du skal bruge, når dine elever vil arbejde med **innovation og entreprenørskab.**

Kom forbi stand 304 i Musikhuset og se de sidste nye undervisningsmaterialer, få et sæt værktøjer til idegenerering eller bestil et oplæg til din skole.
Alle vores tilbud er gratis.

Fonden for Entreprenørskab

Kig forbi stand 63

hvor du kan **vinde et gavekort** til en cykelhjelm
og se vores gratis undervisningsmaterialer til alle klassetrin!

Rådet for Sikker Trafik/SKOLE

Mit liv med statistik

'Mit liv med statistik' er et tematisk og tværfagligt gratis undervisningsmateriale fra Danmarks Statistik på 12 lektioner rettet mod 7.-10. klasse

Leg og læring

- Veksler mellem escape rooms og statistikopgaver
- Inddrager fun facts som statistik om elevernes navne
- Tegn en graf og gæt samfundsudviklingen

Udgangspunkt i eleverne selv

Temaerne går på tværs af samfundsudviklingen. Nogle tager udgangspunkt i eleverne selv og sætter deres livssituation i perspektiv. Der er bl.a. opgaver om unges fritid og brug af internet og nyheder, udsatte børn, relativ fattigdom og sammenhæng mellem uddannelse, job og løn.

Mit liv med statistik

- Styrker eleverne som kompetente og kritiske brugere af statistik
- Bruger rigtige statistikker for samfundsudviklingen - i en forenklet udgave - til at nå fælles mål
- Har differentierede sværhedsgrader og adgang til udfordringsopgaver
- Er udviklet i samarbejde med lærere og elever
- Er rettet mod samfundsfag og matematik, men kan fx også bruges i idræt og dansk
- Støtter læreren gennem lærervejledningen.

DANMARKS STATISTIK

Med støtte fra TrygFonden

Besøg stand 211 i arkaden eller hør oplæg
onsdag d. 19.4 i lokale 1 kl. 13.00 eller torsdag d. 20.4 i lokale 5 kl. 11.00

Inspirerende børne- og ungdomsbøger til PLC og undervisning

Mød Gads Børnebøger på stand 59 i Kongressalen, og få inspiration blandt vores mange udgivelser til børn og unge på alle klassetrin.

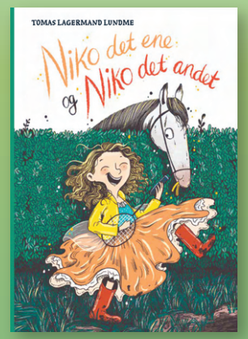

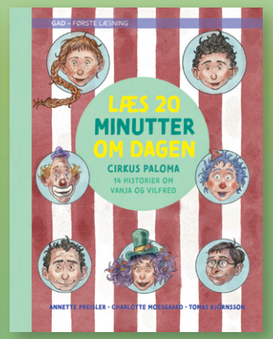

Gratis undervisnings-materialer til alle klassetrin.

Vi holder booktalk

onsdag kl. 10:30 og torsdag kl. 11:00. Hør om vores bøger og mød forfatter Tomas Lagermand Lundme, der fortæller om sine nyheder.

Læs mere om Gads Børnebøger og inspirationsmaterialer på gad.dk
På gad.dk kan du også tilmelde dig vores nyhedsbrev og holde dig opdateret om nye udgivelser og litteraturevents.

gads børnebøger

STAND 108 – ACC BALKONEN

GOETHE INSTITUT

Sprache. Kultur. Deutschland.

UNDERVISNINGSMATERIALER FOR TYSK SOM FREMMEDSPROG, VIDEREUDDANNELSE FOR TYSKLÆRERE, TYSKPRØVER FOR SKOLEKLASSER & SPROGKURSER

> Messen er vigtig i mit arbejde med at udvikle min og kollegers undervisning. Den er et godt supplerende netværk og mødested med interesserede leverandører til skolen.
>
> *Besøgende på messen*

Lær at læse!

Aski Raski optimerer samspillet mellem afkodning og teknologi. Vi gør det lettere for både børn og voksne at læse. Aski Raski har været brugt i Norge i 20 år!

Mød os på stand 72 i Kongressalen.
Læs mere på askiraski.dk

6269

students have attended our workshops in 2022

Book us on crossingborders.dk

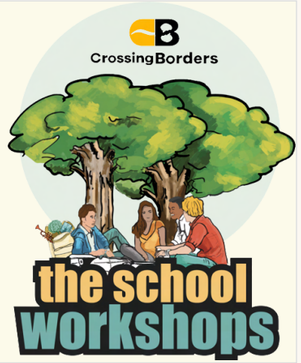

SEX SAMFUND

UNDERVISERPORTAL.DK

UNDERVISNING I SAMTYKKE, KØN, KROP OG SEKSUALITET TIL

GRUNDSKOLE | UNGDOMSUDDANNELSER | FGU

Find undervisningsmaterialer til din seksualundervisning, inspiration til Uge Sex og meget mere på Underviserportal.dk

LÆRFEST
Mød os på stand nr. 323!

lærfest

En ekstra messeoplevelse

Sæt dig godt tilbage og lad dig overvælde, når Lærfest'23 inviterer på en ekstra oplevelse med to stærke personligheder i Lille Sal i det smukke Musikhus.

Mød op og få en plads

De to oplæg i Musikhuset er en del af den gratis fagmesse. Du kan ikke reservere billetter på forhånd, men der er 300 pladser til begge foredrag, som fordeles efter først til mølle-princippet. Dørene åbnes et kvarter før start.

Nye idealer for uddannelse og dannelse

Oplæg ved tv-vært, skribent og foredragsholder Clement Kjærsgaard

Onsdag den 19. april kl. 15-16

Hvilke værdier og idealer bør uddannelsessektoren styre efter? Hvilke dilemmaer står undervisere overfor? Og glemmer uddannelsessektoren i jagten på tidsånden mon sin egen faglighed og sit eget fundament?

Få en medrivende og visionær afslutning på din messedag, når Clement Kjærsgaard løfter blikket og ser på fremtidens udfordringer og idealer for uddannelse og dannelse.

Skolen byggede mit fundament

Oplæg ved journalist og korrespondent Simi Jan

Torsdag den 20. april kl. 15-16

Få et indblik i livet som tv- og udenrigskorrespondent gennem Simi Jans personlige beretning om arbejdet i verdens brændpunkter og om vejen dertil.
En fortælling om at være barn i Værebroparken i Bagsværd og drømme om at rejse ud i verden – og ikke mindst om betydningen af lærere, der gav hende troen på, at drømme kan realiseres og gøres til virkelighed.

cfu GYLDENDAL Alinea LANDBRUG FØDEVARER Skandinavisk Dyrepark DJURSLAND SMART AVDAN